Herzlich Willkommen

zu den

12. Wesel Open

04. Oktober 2026 Wesel Auesee

Disc Golf Niederrhein e.V.

Turnierdirektor:

Dirk Balduhn

+49-152 08703897 (balduhn@unitybox.de)

Links:

Turnierwebsite	12. Wesel Open – Sonntag 04.10.2026 – Disc Golf Niederrhein
Scoring	turniere.discgolf.de - Discgolf
Apothekennotdienst	**https://www.apotheken-umschau.de/Apotheken-Notdienst**
Ärztenotdienst	**https://www.116117.de/bps/web/index.php/de/search**
Krankenhäuser	**https://evkwesel.de/**
	https://prohomine.de/marien-hospital-wesel/teaser-texte-mhw/kontakt/

Zeitplan

08:15-08:45 Anmeldung
09:00-09:15 Players Meeting
09:30-12:00 Runde 1
12:00-13:15 Mittagspause
Ring Of Fire
Nach Ankündigung ca.13:30-16:00 Runde 2

Turnierformat

2 Runden à 18 Bahnen
CTP an Bahn 4
kein Preisgeld

Scoring

Nach den neuen Regeln müssen alle scoren. Gescored wird per Livescoring auf turniere.discgolf.de. Bitte sorgt dafür, dass eure Handys genügend Saft haben. Alternative Scoringsysteme sind möglich, wir raten aber sehr davon ab- ihr müsst dennoch für alle Scoren und es führt nur zu Verzögerungen im Betriebsablauf

Verpflegung

Wir wollen Euch wieder Kaffee und auch etwas zu essen bieten (gegen freiwillige Spenden). Wir möchten aufgrund der Hygienebedingungen kein Geld wechseln. Wenn ihr spenden möchtet, haltet bitte passendes Kleingeld dafür bereit.

Parkplatz

Parken nicht wie in den Vorjahren hinten am Turnierbüro sondern Parkplatz hinter dem Skaterpark (siehe Übersicht unten) für kostenfreies Parken nutzen.

Google Maps Link **https://maps.app.goo.gl/zBJ1AX79XxJvYMvx5**

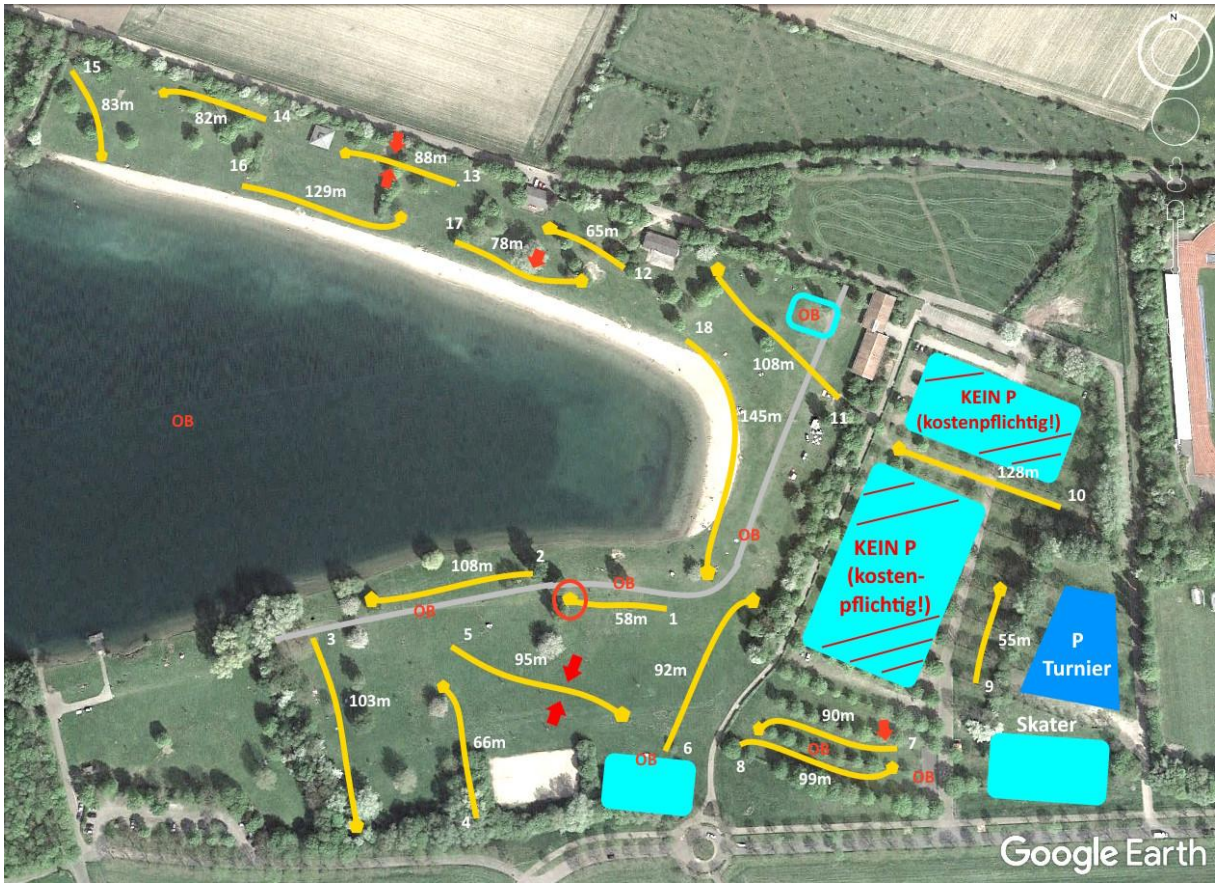

Sonstiges

Dieses Turnier ist ein NON SMOKING TURNIER! Wir bitten darum, das Rauchen während der Runden und auch schon auf dem Weg zum ersten Tee zu unterlassen. Vor und nach den Runden ist das Rauchen im Bereich der überdachten Fläche erlaubt, **bitte benutzt dann die Aschenbecher!!!**

Bitte unterlasst während des gesamten Turniertages den Konsum von berauschenden Mitteln! Wir erwarten einen Verantwortlichen der Stadt Wesel.

1

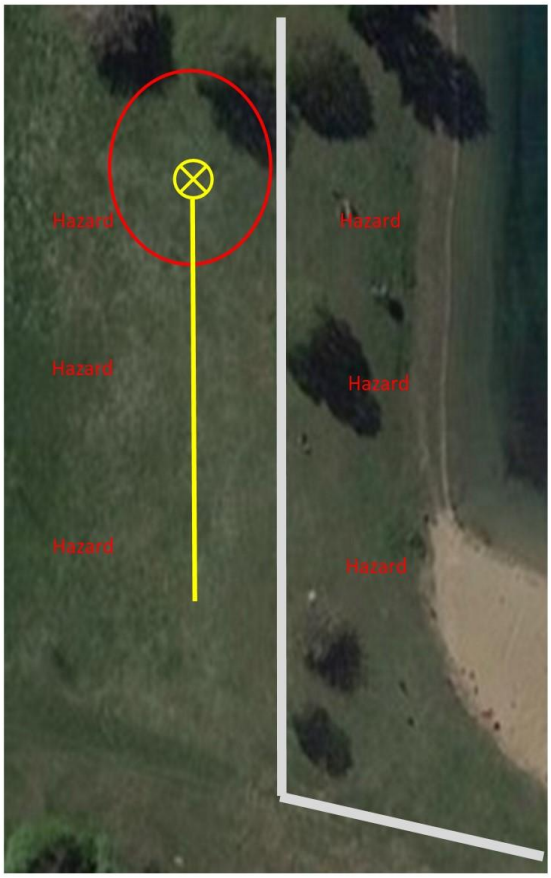

Bahn 1
Par 3

58 Meter

Alles außerhalb des markierten Bereichs ist Hazard.
Von der Lage aus plus 1 Strafwurf weiterspielen.

2

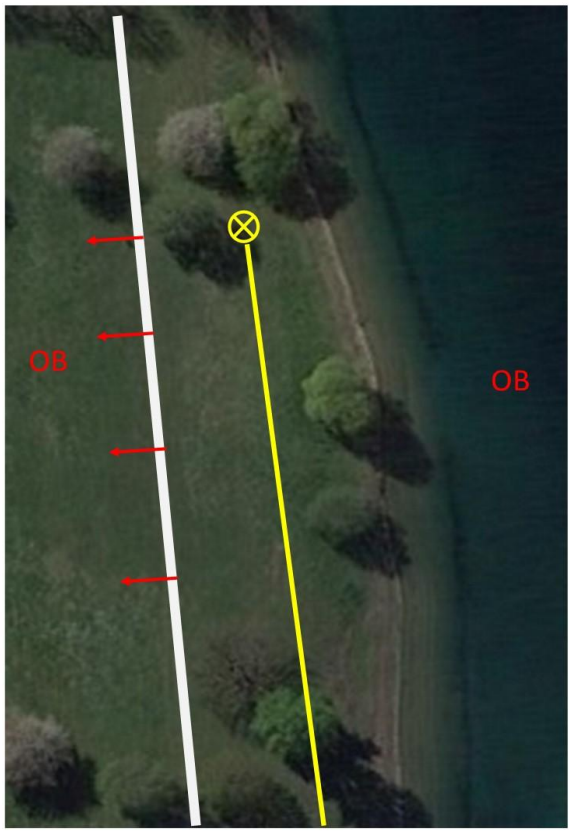

Bahn 2
Par 3

108 Meter

Wasser ist OB.
Der Weg und Alles links vom Weg ist OB

3

Bahn 3
Par 3

103 Meter

4

Bahn 4
Par 3

66 Meter

CTP für beide Runden

5

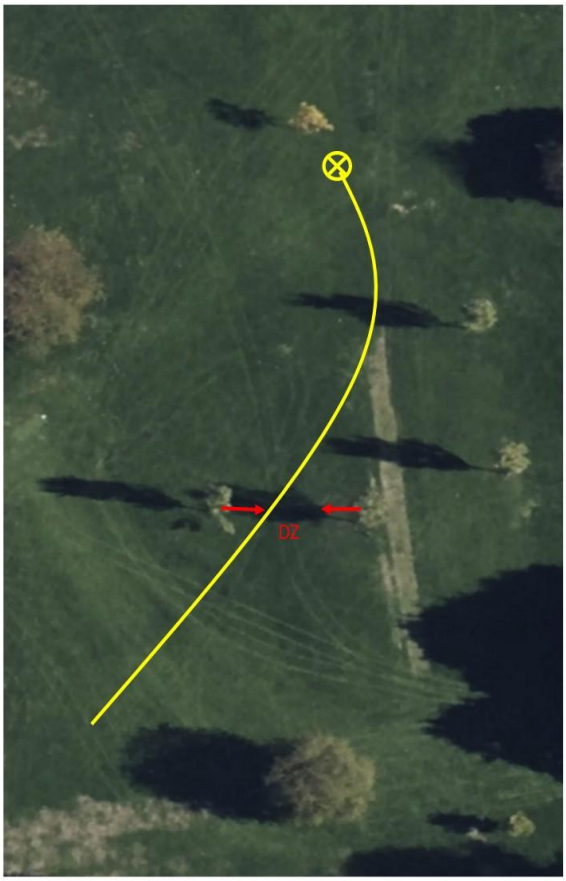

Bahn 5
Par 3

95 Meter

Doppelmando
Bei Verfehlen geht´s zur Dropzone mit einem Strafwurf weiter.
Rechts das neue Mehrzweckspielfeld ist OB.

6

Bahn 6
Par 3

92 Meter

Die Wege und darüber hinaus sind OB

7

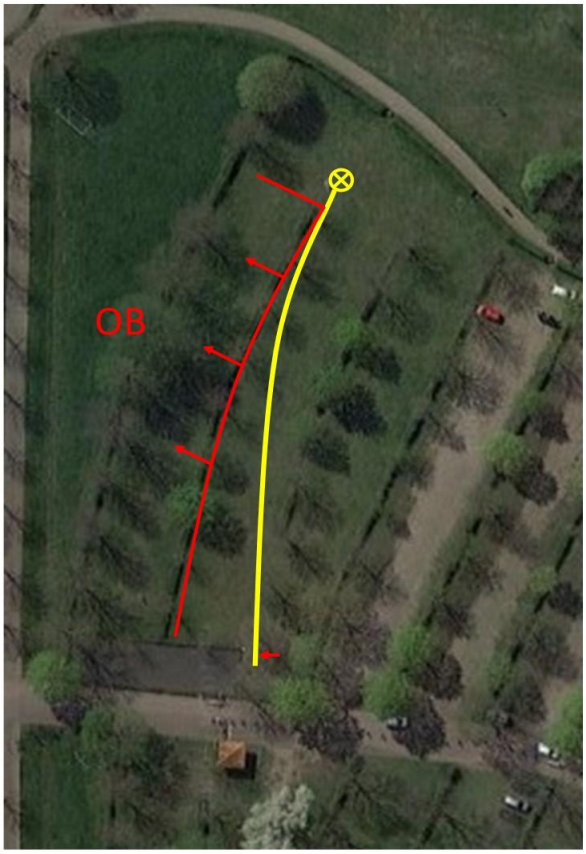

Bahn 7
Par 3

90 Meter

Das Mando ist links zu umspielen. Bei Verfehlen ReTee.
Die Hecke und darüber hinaus ist OB.

8

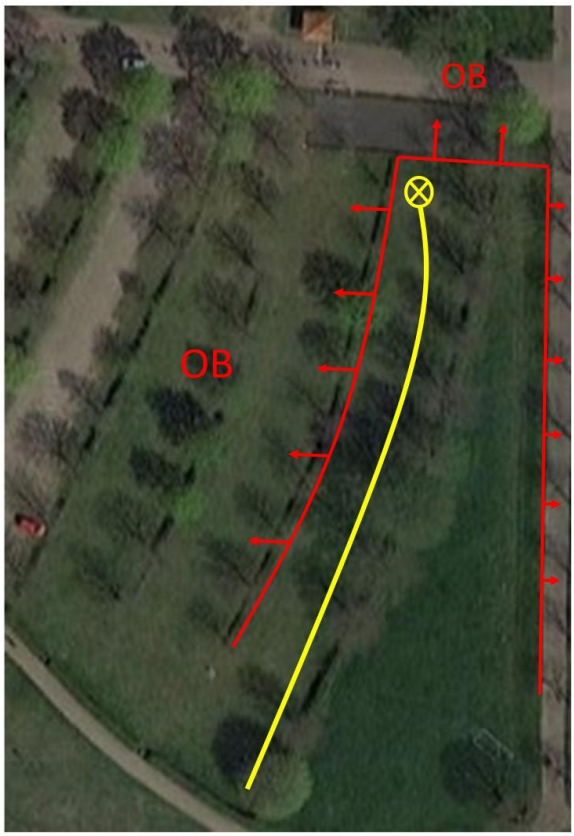

Bahn 8
Par 3

99 Meter

Die Hecke links und darüber hinaus, hinter dem Korb und rechts der asphaltierte Weg ist OB.

9

Bahn 9
Par 3

55 Meter

10

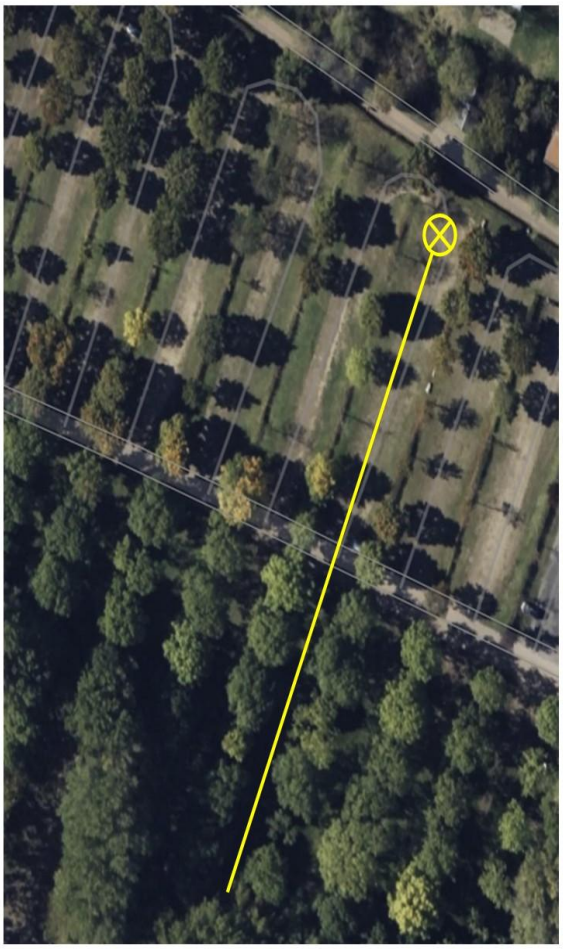

Bahn 10
Par 3

128 Meter

11

Bahn 11
Par 3

108 Meter

Der Spielplatz ist OB.
Die Sandfläche markiert den OB Bereich. Wenn die Scheibe komplett mit Sand umschlossen ist zählt das OB.
Der Auesee ist OB

12

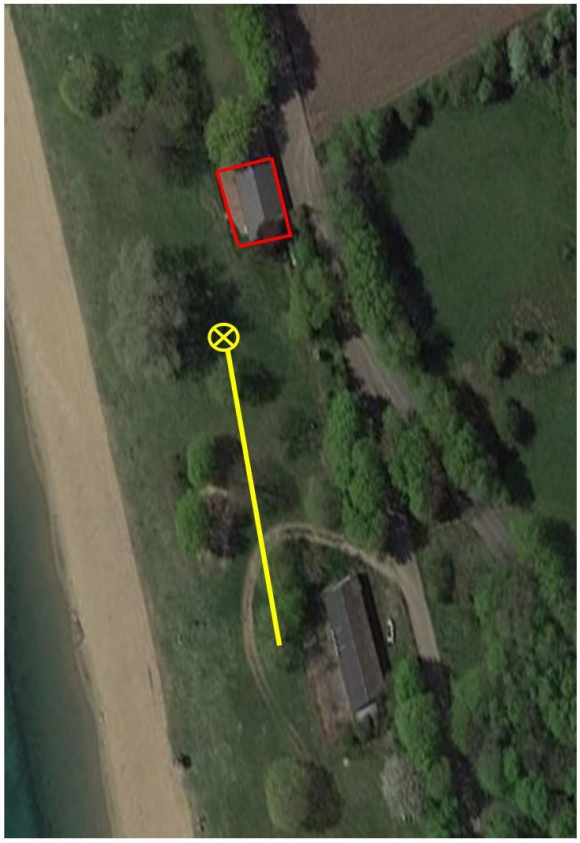

Bahn 12
Par 3

65 Meter

Dach- bzw. überdachte Flächen sind O.B.

Der Auesse ist OB

13

Bahn 13
Par 3

88 Meter

Doppelmando
bei Verfehlen geht es von der DZ mit einem Strafwurf weiter.
Der Auesse ist OB
Dach- bzw. überdachte Flächen sind O.B.

14

Bahn 14
Par 3

82 Meter

Der Auesse ist OB

15

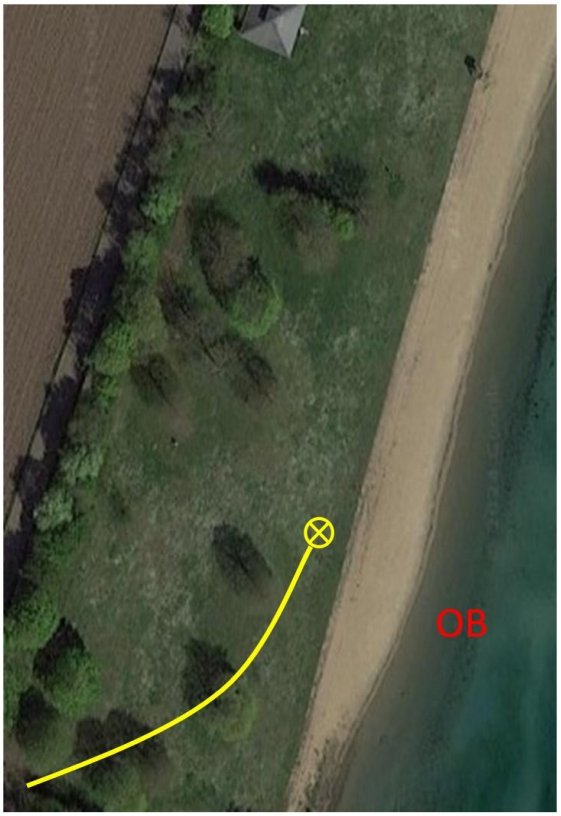

Bahn 15
Par 3

83 Meter

Der Auesse ist OB

16

Bahn 16
Par 3

129 Meter

Der Auesse ist OB

Dach- bzw. überdachte Flächen sind O.B.

17

Bahn 17
Par 3

78 Meter

Der Auesse ist OB
Das Mando ist rechts zu umspielen, sonst mit einem Strafwurf zur DZ.

18

Bahn 18
Par 4

145 Meter

Der Auesse ist OB
Der Weg und darüber hinaus ist OB